Shopping Maastricht

LOCAL FINDS
GOOD VIBES
TIME WELL SPENT

good food good mood

SHOP LOCAL
LOVE
MAASTRICHT



koffie
lunchen
shoppen
proosten
genieten

LIFE
IS BETTER
IN
MAASTRICHT


STEINER
Stokstraat 2 • T +31(0)43 325 62 82
www.steinermaastricht.nl
@steiner_maastricht





TOUCH OF GOLD

A BEAUTIFUL PIECE OF ART

AUTHENTIC DUTCH CERAMICS, HANDPAINTED
IN THE BEST DUTCH TRADITIONS WITH A TOUCH OF GOLD

ROYALBLUE COLLECTION

THE ROYAL BLUE COLLECTION, THE NETHERLANDS - WWW.ROYALBLUECOLLECTION.NL - INFO@ROYALBLUECOLLECTION.NL



Foto: Laurens Bouvrie

ALLEEN IN MAASTRICHT
ONLY IN MAASTRICHT

In een tijd waarin veel binnensteden op elkaar lijken, kiest Maastricht bewust voor een eigen identiteit. Internationale topmerken, lokale ondernemers, ambachtelijke speciaalzaken en vernieuwende concepten versterken elkaar. Achter die kracht staat een hechte samenwerking tussen ondernemers, vastgoedeigenaren, culturele instellingen, inwoners, gemeente en Centrummanagement Maastricht. Samen bouwen we aan een onderscheidende en toekomstbestendige binnenstad. De vijf karaktervolle kwartieren geven Maastricht ieder een eigen gezicht. Van de internationale allure van het Stokstraatkwartier en de historische binnenstad tot de creatieve energie van Wyck, de cultuur en industriële innovatiekracht van het Sphinxkwartier en de intieme charme van het kunstminnende Jekerkwartier. Zo blijft Maastricht een stad waar bezoekers graag terugkomen, ondernemers zich willen vestigen en inwoners met trots wonen, werken en leven. Welkom in de hoofdstad van het goede leven.

Astrid Verberne
Directeur-bestuurder
Centrummanagement Maastricht

At a time when many city centres are starting to resemble each other, Maastricht is determined to forge its own identity. Leading international brands, local entrepreneurs, artisanal specialty shops, and innovative concepts all reinforce one another. Behind this strength lies a close collaboration between entrepreneurs, property owners, cultural institutions, residents, the city council, and Centrummanagement Maastricht. Together, we are building a distinctive and future-proof city centre. Each of the five characterful quarters lends Maastricht its own unique character. From the international allure of the Stokstraat Quarter and the historic city centre to the creative energy of Wyck, the culture and industrial innovation of the Sphinx Quarter, and the intimate charm of the art-loving Jekerkwartier. This ensures that Maastricht remains a city where visitors love to return, entrepreneurs want to set up shop, and residents are proud to live, work, and enjoy life. Welcome to the capital of the good life.

Astrid Verberne
Director-Manager
Centrummanagement Maastricht

COLOFON

Shopping Maastricht is een product van
TrendSales
hello@shoppingmaastricht.nl
www.shoppingmaastricht.nl

Sales en Marketing
Sandra Kreutz - TrendSales

Vormgeving
We RS - Creative Consultants
TrendSales

Ontwerp cover
Simone Golob, www.sgiv.nl

Met dank aan
Astrid Verberne

© 2026-2027 TrendSales

Niets uit deze uitgave mag worden gebruikt zonder schriftelijke toestemming van de uitgever (TrendSales).

Bekijk online versie.
View online version.







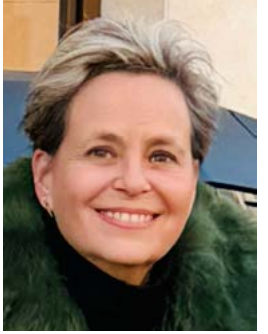

Sandra Kreutz
TrendSales

PRINT OF ONLINE? PRINT OR ONLINE?

Moet een inspiratieboekje als *Shopping Maastricht* nog op papier verschijnen, of is een website met Instagram en TikTok voldoende? De verleiding is groot om volledig voor digitaal te kiezen, maar daarmee verdwijnt ook iets waardevols. Een gedrukt boekje biedt aandacht, beleving en geloofwaardigheid; het wordt niet weggeveegd tussen eindeloze berichten op een scherm. Tegelijkertijd verwachten consumenten actuele informatie en inspiratie via sociale media. De vraag is daarom niet óf je voor print of online kiest, maar hoe je beide slim combineert. Print creëert verdieping en een blijvende indruk, terwijl digitale kanalen zorgen voor bereik, interactie en actualiteit. Juist die combinatie sluit aan bij het huidige mediagedrag.

Wij wensen jullie veel leesplezier en delen graag de laatste actualiteiten via onze digitale kanalen van Shopping Maastricht.

Should an inspirational booklet like *Shopping Maastricht* still be published in print, or is a website with Instagram and TikTok sufficient? The temptation to opt entirely for digital is strong, but something valuable gets lost in the process. A printed booklet commands attention, offers an experience, and lends credibility; it is not swept away amongst endless posts on a screen. At the same time, consumers expect up-to-date information and inspiration via social media. The question, therefore, is not whether to choose print or online, but how to combine the two effectively. Print creates depth and lasting impressions, while digital channels ensure range, interaction, and topicality. Precisely this combination aligns with current media behaviour.

We wish you enjoyable reading and look forward to sharing the latest news via Shopping Maastricht's digital channels.

INHOUD / CONTENTS

Accessories
A fish named Fred 56
Atelier Maestricht 97
Atelier Perenne 64
BieZoe Accessoires 95
D'Deux 100
De Verwondering 39

Art, Antiques & Books
Bonnefanten Museum 18, 60
Royal Blue Collection 4

Baby's Fashion & Gifts
D'Deux Petite 101
Donsje 58
La Petite Sucette 0-6 61

Bags
De Verwondering 39

Beauty
The Body Clinic 28

Bikes Sales & Rentals
Courtens Bike Sports 96

Children's Fashion
Donsje 58
La Petite Sucette 0-6 61

City & Boat Tours
Stiphout 86

Cookery Accessoires
Foodies in Heels 22

Crafts
Atelier Perenne 64

Discover Maastricht
Maastricht Store 84

Eyewear
Optiek Carl Kramp 82

Food & Beverage
Bakkerij Hermans 108
Cheese & More by Henri Willig 85
Le Salonard 69
't Rommedoeke 25
Simon Lévelt 24

Interior & Lifestyle
10DAYS 90
Cube28 79
De Verwondering 39
KOELAP 102
Koreman 106
Exclusive Carpets
Patine 32

Jewellery
Goudbloem 37
Leon Martens Juwelier 21
OMEGA Espace 92
Rolex Boutique 20
Schaap en Citroen Juweliers 93
Steiner 2

Leisure
Stiphout 86

Maternity Wear
D'Deux Petite 101

Men's Fashion
10DAYS 90
A fish named Fred 56
Atelier Maestricht 97
NO LABEL 26
NZA Store 88

Men's Fashion +sized
Hemingway's Maastricht 109

Movie Theater
Lumière Maastricht 123

Musea
Bonnefanten Museum 18, 60
Maastricht Museum 60
Museum aan het Vrijthof 60
Museum Marres 60
Natuurhistorisch Museum 60
Regionaal Historisch Centrum 60

Pets
De Hunnekes vaan Mestreech 74
The Urban Pet Boutique 75

Shoes
Meulenhoff Schoenen (men) 104

Souvenir & Gifts
Maastricht Souvenir 98
Maastricht Store 84

Tattoo Shop
Tuna Tattoona 27

Trend Jewellery
BieZoe Accessoires 95
D'Deux 100
De Verwondering 39

Vintage
GertrudeGold (Goudbloem) 37
Steiner 2

Webdesign
043WEB 40

Women's Fashion
10DAYS 90
D'Deux 100
MAX 36
Max Mara Store Maastricht 94
OSKA 62
Weekend Max Mara Store 53
Zilch 30

Women's Fashion +sized
De Joffers 34

SLEEP, EAT & DRINK

Sleep
Alex Maastricht 46
Annamaes Boutique Hotel 126
Au Quartier 72
Gastenverblijf Het Groene Hart 125
Hotel Maastricht-Maas 16

(All day) breakfast
Anne&Max 110
De Brandweerkantine 112

Bar and Kitchen
Alex Maastricht 46
Café Servaas 49
CINQ 50
De Brandweerkantine 112
Le Philippe 66
Lumière Maastricht 123
Petit Café Moriaan 67

Beer Bar
Café Servaas 49

Café/Pub food
Café de Bóbbel 117
Café Servaas 49
De Comedie 116

Catering
Le Salonard 69
Sjiek Kookpunt 45

Coffee Bar/Shop
Anne&Max 110

French
Bistro Servaas 49
Bouchon d'en Face 48
CINQ 50
De Comedie 116
Le Philippe 66
Les Deux Restaurant 44
Petit Bonheur 72

Gelateria
Luna Rossa 38

Greek
Ouzeri Omega 77

International
Anne&Max 110
BIKKE 42
Bistro Servaas 49
Café de Bóbbel 117
CINQ 50
De Brandweerkantine 112
De Comedie 116
Hotel Maastricht-Maas 16
Lumière Maastricht 123
Petit Café Moriaan 67
Restaurant Flow 127

Italian
Donna's Osteria 115
FIGO 43
Gio's Cucina Casalinga 114
Sjiek Kookpunt 45

Osteria
Donna's Osteria 115
FIGO 43

Patisserie/Bakery Cake shop
Bakkerij Hermans 108
Le Salonard 69

Take Away
Anne&Max 110
Le Salonard 69

Vegan/Plant Based
Bar Verde 119

Wine shop
Le Salonard 69
Sjiek Kookpunt 45
Somm's 118

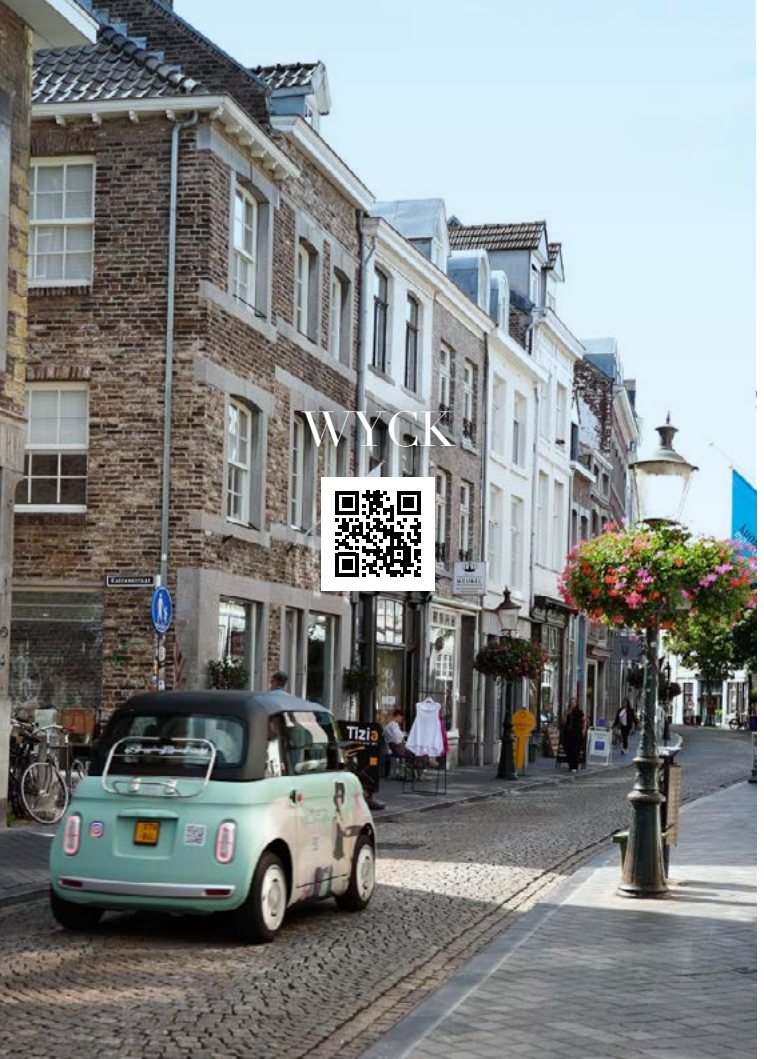

WYCK

NIET ZOMAAR EEN WIJK!



Tegenwoordig ben je niet in Maastricht geweest als je Wyck niet hebt ontdekt. Tussen het station en de Maas wacht een stadsdeel met een geheel eigen karakter: sfeervolle straten, prachtige gevels, bijzondere boetieks, goede restaurants, gezellige terrassen, kunst, cultuur en volop ondernemerschap.
Niet voor niets wordt Wyck ook wel Petit Paris genoemd. Hier gaan historie en eigentijds Maastricht moeiteloos samen. Authentieke speciaalzaken staan naast vernieuwende concepten, lokale ondernemers naast bekende namen en karakteristieke panden vormen het decor voor winkels, horeca, hotels en creatieve bedrijven.

Juist die mix maakt Wyck bijzonder. Je komt er voor een goede kop koffie en blijft hangen voor een middag shoppen. Je ontdekt een galerie, strijkt neer op een terras, geniet van een uitgebreid diner en blijft misschien wel een nachtje slapen. En ondertussen ervaar je de gastvrijheid en persoonlijke aandacht die zo kenmerkend zijn voor de wijk.

Dus kom je naar Maastricht? Neem de tijd om Wyck te ontdekken.

Wyck. Niet zomaar een wijk, maar een bestemming op zich.

www.wyck.nl @meet.wyck





Foto's: FOCUSS22

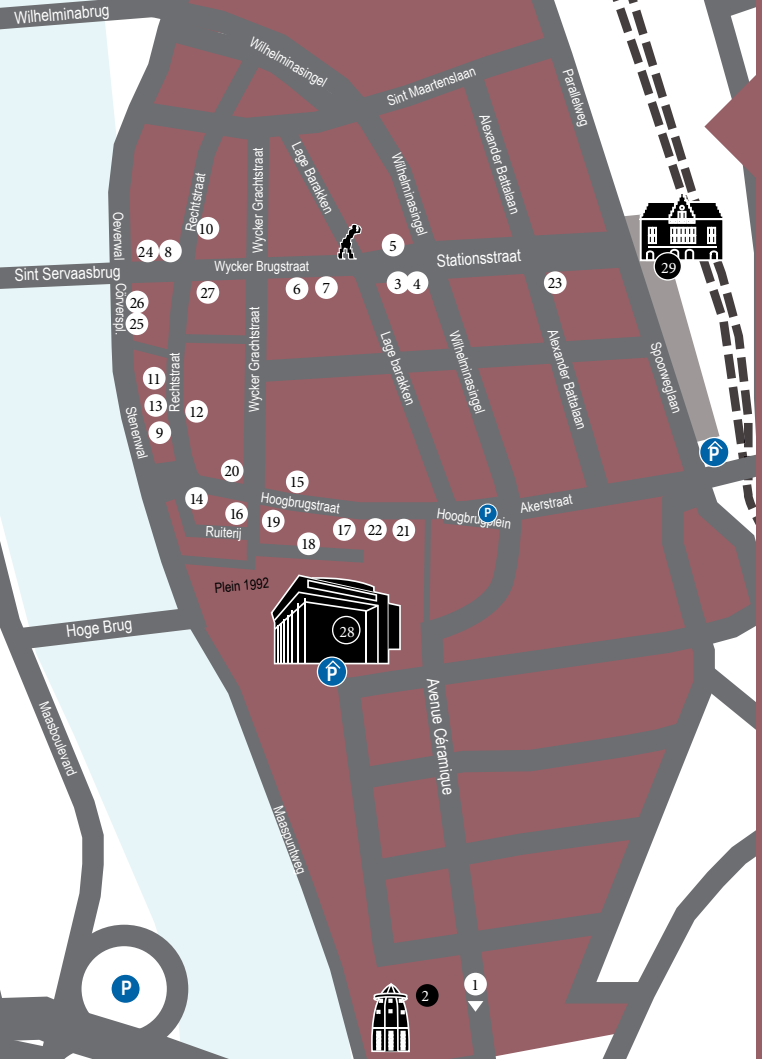

WYCK

1.	Hotel Maastricht-Maas (not on map)	16
2.	Bonnefanten Museum	18
3.	Rolex Boutique	20
4.	Leon Martens Juwelier	21
5.	Foodies in Heels	22
6.	Simon Lévelt	24
7.	't Rommedoeke	25
8.	No Label	26
9.	Tuna Tattoona	27
10.	The Body Clinic	28
11.	Zilch	30
12.	Patine	32
13.	De Joffers	34
14.	MAX	36
15.	Goudbloem	37
16.	Gelateria Luna Rossa	38
17.	De Verwondering	39
18.	043WEB	40
19.	BIKKE	42
20.	FIGO	43
21.	Les Deux Restaurant	44
22.	Sjiek Kookpunt	45
23.	Alex Maastricht	46
24.	Bouchon d'en Face	48
25.	Café & Bistro Servaas	49
26.	CINQ	50
27.	BieZoe Accessoires	95
28.	Maastricht Museum	60
29.	Centraal Station	





HOTEL MAASTRICHT-MAAS

Overnacht aan de Maas, in het bruisende centrum van Maastricht. Beleef een luxe verblijf, proef de Zuid-Amerikaanse smaken van Restaurant Mosa en geniet van cocktails en bites bij Bar Brisa.

Stay overnight along the Maas in the vibrant heart of Maastricht. Enjoy a luxurious stay, discover the South American flavours of Restaurant Mosa, and indulge in cocktails and bites at Bar Brisa.





Limburglaan 4 • T +31(0)43 820 09 80
www.hotelmaastrichtmaas.nl

Foto's: © Lars Verkroost, Studio Soon

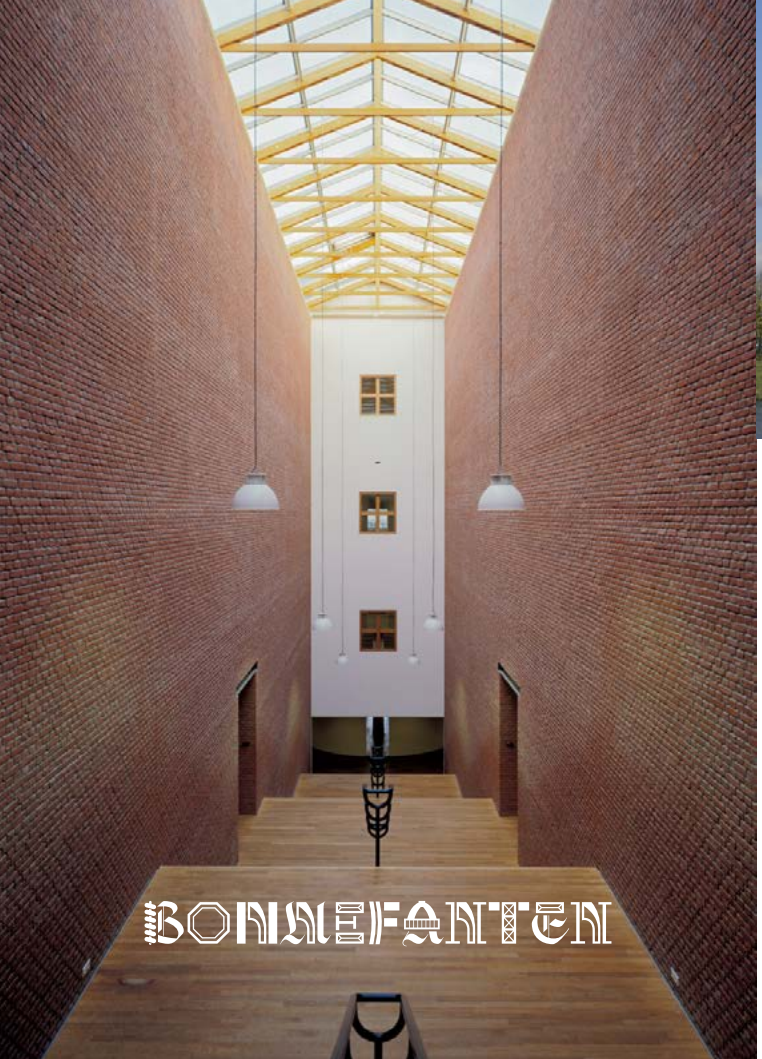



BONNEFANTEN

Bonnefanten is het meest nieuwsgierige kunstmuseum van Nederland. Met zijn onderscheidende inhoudelijke koers, collecties en programmering is het museum actueel, verrassend en altijd voor iedereen. Net als de museumshop en het museumcafé.

Bonnefanten is the most curious art museum in the Netherlands. With its distinctive vision on collections and programming, the museum is pioneering, surprising and always there for everyone. Just like its museum shop and museum café.





Avenue Céramique 250 • T +31(0)43 329 01 90
www.bonnefanten.nl



ROLEX BOUTIQUE

Rolex Boutique Maastricht offers a wide range of models, from professional to classic watches, suiting any wrist. Explore the Rolex Collection by selecting your favourite models, materials, bezels, dials and bracelets to find the watch that was made for you. Rolex watches are crafted from the finest raw materials and assembled with scrupulous attention to detail.



Stationsstraat 43 • T +31(0)43 325 88 88
www.rolex.com



LEON MARTENS JUWELIER

Service, taste, unique pieces, the finest brands. Both jewellery and watches. All this you will find at Leon Martens. In addition, there is Leon Martens' breathtaking jewellery collection. The shop features a magnificent Patek Philippe Salon and is located at the Stationsstraat 39-41. Watches: a.o. Rolex, Patek Philippe, Hublot, IWC, Jaeger-leCoultre, Breguet, A. Lange & Söhne, Omega, Chopard, Panerai, Blancpain and Chanel. Jewellery: Pomellato, Chopard, Tamara Comolli, Fope, Tirisi, Vhernier and Chantecler.



Stationsstraat 39-41 • T +31(0)43 325 63 63
www.leonmartens.com





FOODIES IN HEELS

Bij Foodies in Heels aan de Stationsstraat 54 in Maastricht vind je álles voor de perfect gedekte tafel. Van de mooiste tafelkleden tot prachtig servies, stijlvolle borrelplanken en kleurrijke schalen.

At Foodies in Heels at Stationsstraat 54 you will find everything for a perfectly set table. From the most beautiful tablecloths to beautiful tableware, stylish serving dishes and colorful bowls.



Stationsstraat 54 • T +31(0)85 303 93 46
www.foodiesinheels.nl





SIMON LÉVELT

Simon Lévelt, al 25 jaar dé plek voor de koffie- en theeliefhebbers in Maastricht! Ontdek meer dan 24 soorten koffie en 150 soorten thee, 100 % biologisch. We verwelkomen u graag!

Simon Lévelt, the place to be for coffee and tea lovers in Maastricht for 25 years! Discover over 24 varieties of coffee and 150 varieties of tea, all 100% organic. We look forward to welcoming you!





Wycker Brugstraat 21a • T +31(0)43 358 13 55
www.simonlevelt.nl

't ROMMEDOEKE

Ontdek onze delicatessenwinkels vol streekproducten, Apostelhoeve-wijnen, bijzondere kazen, verse vleeswaren, noten, vers belegde broodjes en originele cadeaupakketten. We verwelkomen je graag in één van onze drie filialen!

Discover our delicatessen shops full of regional products, Apostelhoeve wines, special cheeses, fresh cured meats, nuts and original gift packages. We warmly welcome you to one of our three locations!





Wycker Brugstraat 11b • T +31(0)43 321 77 28
Brusselse poort 37 • T +31(0)43 343 03 08
De Leim 8 • T +31(0)43 311 79 37 • www.rommedoeke.nl

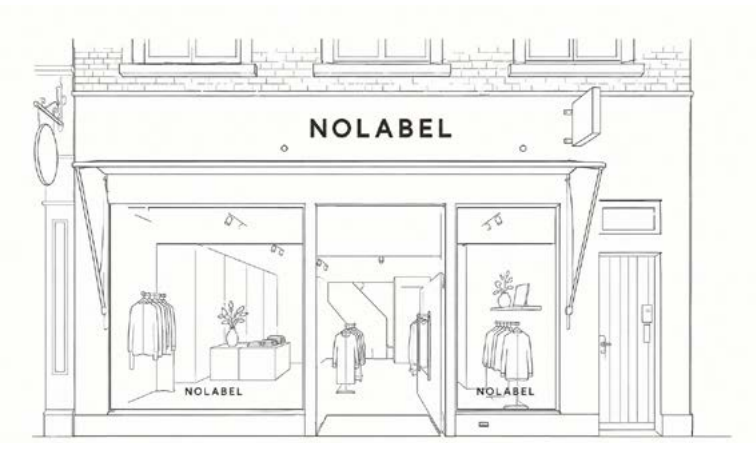

NO LABEL

Wij focussen op wat telt. Tijdloze essentials van hoogwaardige materialen, ontworpen voor het moderne stadsleven. Stijlvol, comfortabel en eerlijk geprijsd. Kleding die elke dag werkt.

We focus on what matters. Timeless menswear, made from premium fabrics and designed for daily life. No loud logos. No middlemen. No inflated prices. Everything you need. Nothing you don't.





Wycker Brugstraat 48 • T +31(0)43 327 27 17
www.nolabel.com



TUNA TATTOONA

With nearly 15 years of experience in the piercing and tattoo industry, our focus is on high-quality jewelry, timeless tattoos, professional service and an exceptional customer experience. We work by appointment and you are welcome to book yours via our website. Our portfolios can be found on our website and Instagram handles.

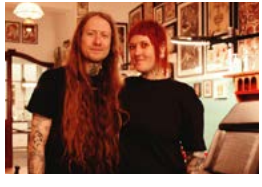



Rechtstraat 82 • T +31(0)43 327 28 60
www.tunatattoona.com



THE BODY CLINIC

The Body Clinic is al meer dan 20 jaar een toonaangevende kliniek voor cosmetische behandelingen en medisch afvallen. Met een sterke focus op veiligheid, deskundigheid en natuurlijke resultaten behoort de kliniek al jaren tot de best gewaardeerde van Nederland. Mede daardoor zijn ze in 2025 en 2026 uitgeroepen tot beste cosmetische kliniek van Nederland met een 9,0 uit ruim 3.500 reviews.





Rechtstraat 23 • T +31(0)85 760 00 35
www.bodyclinic.nl





ZILCH

Al 40 jaar is ZILCH een begrip in Wyck. Onze kleurrijke collecties van veelal duurzame, natuurlijke materialen voelen zacht en comfortabel aan. Kom langs voor persoonlijk advies van ons vriendelijke team en *Colour your day!*

For over 40 years, ZILCH's colourful collections have been a familiar sight in Wyck. Mostly made from sustainable, natural materials, they feel soft and comfortable. Drop by today for advice from our friendly team and *Colour your day!*





Rechtstraat 62 • T +31(0)43 325 71 22
www.zilch.nl





PATINE

At PATINE, you'll find timeless, weathered objects. Each aged over decades, reclaimed, and originally handmade from natural materials. Carefully sourced from the most beautiful corners of the world. From custom-made oak tables to rare finds for both indoors and out, PATINE brings timeless living within reach.





Rechtstraat 65a • T +31(0)6 4566 50 15
www.bypatine.com





DE JOFFERS

De Joffers in Wyck is al vele jaren een begrip in Maastricht en omstreken voor dames met een grotere maat. Mode met een grote M: trendy, modieus en voor iedereen.

De Joffers in Wyck has been a well-known name in Maastricht and the surrounding area for many years, offering stylish curvy women's fashion.





Rechtstraat 74 • T +31(0)43 321 82 53
www.dejoffers.nl



MAX®
A fabulous fashion style

Hoogbrugstraat 69
6221 CP Maastricht (Wyck)
t. 043 - 364 47 29
www.maxmaastricht.nl



GOUDBLOEM

Gesitueerd in een prachtig historisch pand in het stadsgedeelte Wyck kunt u bij ons terecht voor al uw vragen over goud. Ons team is vakkundig en gespecialiseerd in luxe merksieraden en horloges, ook voor uw (oud)goud of erfenis. Jarenlange ervaring zorgt ervoor dat u kunt rekenen op een transparant proces en juiste waardebepaling. De online webshop GertrudeGold.com biedt hoogwaardige vintage sieraden aan, die na overleg, te bezichtigen zijn op locatie.
Maak een afspraak of loop gerust eens binnen in onze winkel waar we u in alle privacy kunnen adviseren.





Hoogbrugstraat 50a • T +31(0)43 852 52 58
www.goudbloem.nl • www.gertrudegold.com

GELATERIA ARTIGIANALE

LUNA ROSSA

HOOGBRUGSTRAAT 35 — GRAANMARKT 4



DE VERWONDERING

Sinds 1996 een schatkamer in Wyck vol unieke woonaccessoires, sfeervolle verlichting, bijzondere cadeaus, duurzame sieraden, sfeermakers, shawls, kleinmeubelen en hifi. Altijd verrassend, fair en verwelkomend.

Since 1996, Wyck's treasure trove for unique homeware, gifts, lamps, shawls, decoration, furniture, jewellery and audio. Everevolving, fair, sustainable and warm. Step inside and discover something truly special.





Hoogbrugstraat 21a • T +31(0)43 321 13 34
www.verwondering.nl





o43WEB

Met ruim 800 websites is 043WEB het grootste webdesignbureau van Limburg én officieel Google Partner. Vanuit hun nieuwe vestiging in Wyck helpen zij ondernemers online succesvol te zijn.

Managing over 800 websites, 043WEB is Limburg's largest web design agency and an official Google Partner. From its new Wyck office, it helps businesses succeed online.





Plein 1992 40h • T +31(0)43 234 00 01
www.043web.nl



BIKKE

Bij BIKKE proef je een moderne keuken met lokale ingrediënten, pure smaken en een verrassende twist. Van ontbijt en lunch tot diner: eigentijds, toegankelijk en altijd met aandacht voor kwaliteit en gastvrijheid.

At BIKKE, modern cuisine meets local ingredients, pure flavours and unexpected twists. From breakfast and lunch to dinner: contemporary, approachable and always driven by quality and genuine hospitality.





Hoogbrugstraat 43a • T +31(0)43 700 97 75
www.bikkemaastricht.nl



FIGO

Una festa a tavola. Bij FIGO draait alles om samen eten, drinken en genieten. Italiaanse klassiekers met een moderne twist, mooie wijnen, lange avonden en een levendige sfeer die uitnodigt om nét wat langer te blijven.

Una festa a tavola. At FIGO, it's all about eating, drinking and enjoying together. Italian classics with a modern twist, beautiful wines, long evenings and a lively atmosphere that invites you to stay just a little longer.





Hoogbrugstraat 68 • T +31(0)43 220 30 19
www.figomaastricht.nl



LES DEUX RESTAURANT

Ervaar bij Les Deux Restaurant "casual fine dining": Franse klassieke gerechten met een moderne twist, geserveerd door gepassioneerde eigenaren Davey & Laura. Die passie proef je terug in een gastvrije, warme sfeer!

Experience 'casual fine dining' at Les Deux Restaurant: French classic dishes with a modern twist, served by passionate owners Davey & Laura. Their passion is reflected in a warm, welcoming atmosphere!



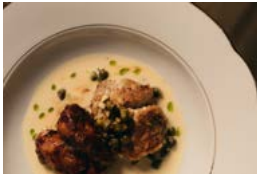

Hoogbrugstraat 9 • T +31(0)43 327 28 57
www.lesdeuxmaastricht.nl



SJIEK KOOKPUNT

Vis, vlees, bovenal Italiaanse wijn en pastaaaa.

Openingstijden:
woensdag t/m zaterdag
12:00- 00:00 uur .





Hoogbrugstraat 15 • T +31(0)43 354 19 34
www.sjiekkookpunt.nl



RESTAURANT-HOTEL ALEX

STAY • TASTE • ENJOY

Discover Boutique Hotel, Bar & Restaurant Alex in vibrant Wyck, just steps from Maastricht Central Station. Start your day with breakfast, stop by for lunch or settle in for dinner and drinks. Our globally inspired cuisine is served all day, indoors or on our sunny terrace.





After shopping or exploring Maastricht, enjoy a cocktail at the bar or stay the night in one of our stylish, fully equipped boutique rooms. With warm hospitality, modern style and shops, cafés and culture just around the corner, Alex is the perfect base for your stay in Maastricht.
Your Maastricht experience starts at Alex.





Stationsstraat 17a • T +31(0)43 206 51 11
www.alexmaastricht.nl



BOUCHON D'EN FACE

Wij brengen Lyon naar Maastricht. Geniet van klassieke Franse gerechten als escargots, bouillabaisse en confit de canard. Authentiek, toegankelijk en betaalbaar. Een culinaire ervaring vol sfeer.

Bistro Bouchon d'en Face brings Lyon to Maastricht. Enjoy French classics like escargots, bouillabaisse, and confit de canard. Authentic, accessible and affordable. A culinary experience full of charm.





Wycker Brugstraat 54 • +31(0)43 311 64 38
www.bouchondenface.nl



CAFÉ / BISTRO SERVAAS

Ons café is dé plek voor een biertje in de zon, een borrelplank en een goed gesprek aan de bar. Bij onze bistro geniet je van gerechten met een creatieve twist in een eigentijdse sfeer. Dezelfde gezelligheid met nog meer smaken. Preuf en geneet!

Our café is the place for a beer in the sun, a charcuterie board, and a good conversation at the bar. At our bistro, you can enjoy dishes with a creative twist in a contemporary atmosphere. The same coziness with even more flavors. Taste and enjoy!





Cörversplein 10 • T +31(0)43 321 76 69
www.servaascafe.nl



CINQ

Aan de Maas. Van lunch tot laat.

Op een steenworp van Wyck en de binnenstad ligt CINQ, direct aan de Maas naast de Sint Servaasbrug. Voor lunch, wijn in de zon, diner bij zonsondergang of cocktails aan de bar.

CINQ combineert de klassieke Franse keuken met een moderne twist, ruim 90 geselecteerde wijnen en een ontspannen, grootstedelijke sfeer. Verfijnd zonder formeel te worden.
Zeven dagen per week geopend voor lunch, diner & drinks.





By the river. From lunch till late.

Just steps from Wyck and the city centre, CINQ sits directly on the Maas, next to the historic Sint Servaas Bridge. Come for lunch, wine in the sun, dinner at sunset or cocktails at the bar. CINQ combines classic French cuisine with a modern twist, over 90 carefully selected wines and a relaxed, cosmopolitan atmosphere. Refined, never formal.
Open seven days a week for lunch, dinner & drinks.





Cörversplein 5 • T +31(0)43 851 76 32
www.cinq.nl

STOKSTRAAT KWARTIER



Foto: Eva Claus



WEEKEND MAX MARA STORE

Maastrichter Smedenstraat 23 • T +31(0)43 327 24 72

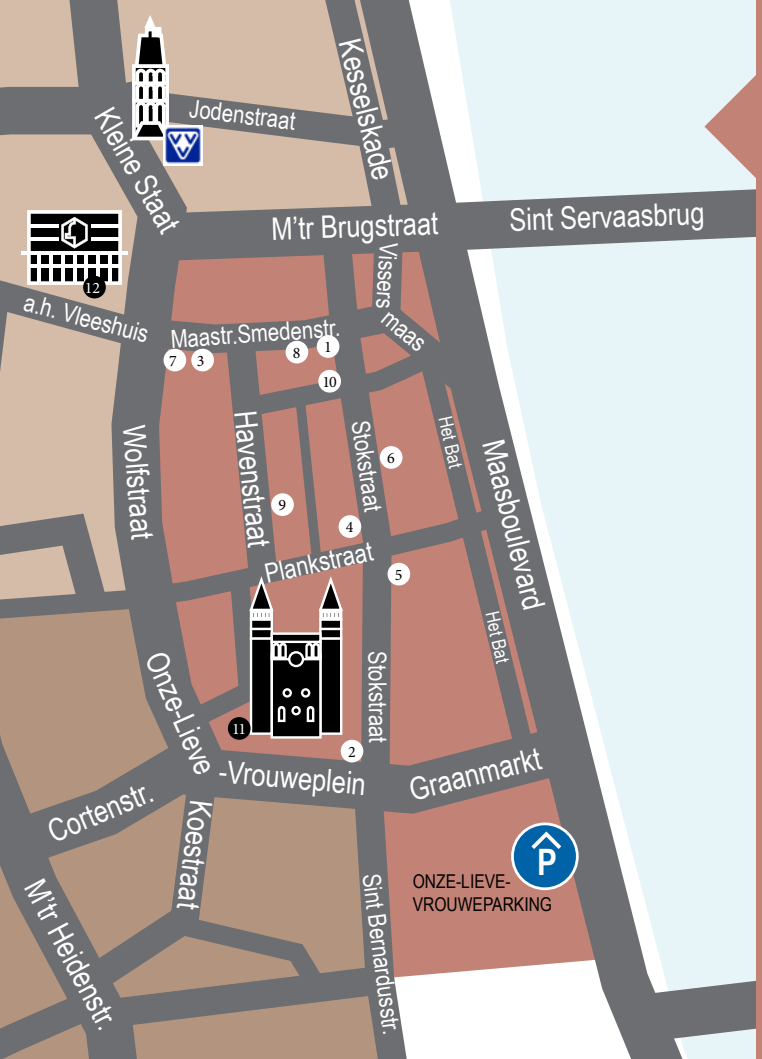

STOKSTRAATKWARTIER

1.	Steiner	2
2.	Gelateria Luna Rossa	38
3.	Weekend Max Mara Store	53
4.	A fish named Fred	56
5.	Donsje	58
6.	La Petite Sucette	61
7.	OSKA	62
8.	Atelier Perenne	64
9.	Le Philippe	66
10.	Petit Café Moriaan	67

11. Onze-Lieve-Vrouwebasiliek
12. De Bijenkorf

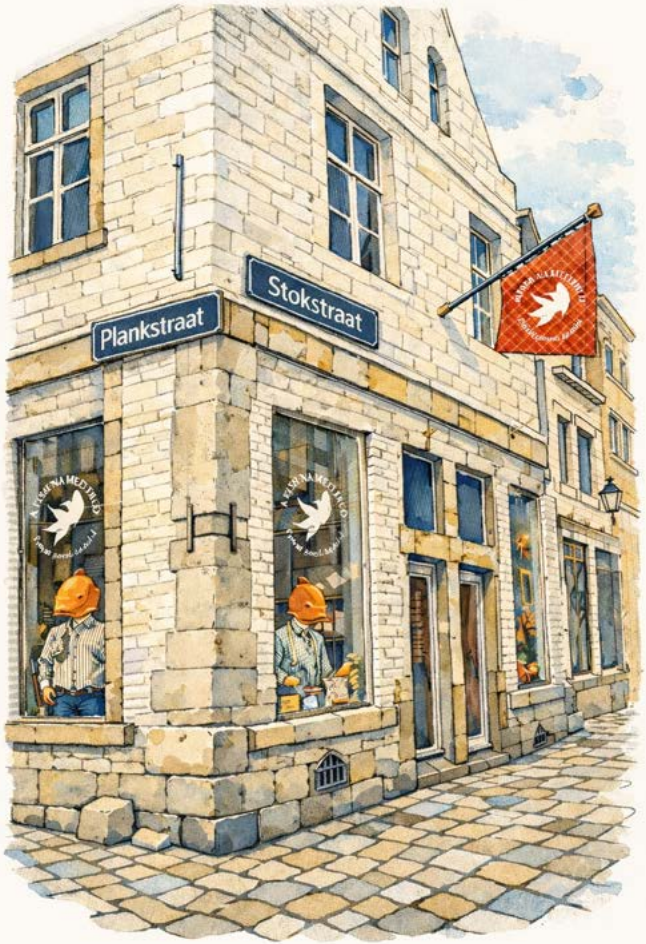



A FISH NAMED FRED

Onze kleding is voor mannen die zich willen onderscheiden. Of je nu een overhemd, broek of complete outfit zoekt: altijd stijlvol, uitgesproken en perfect om jezelf te laten zien.

Our clothing is for men who want to stand out. Whether you're looking for a shirt, trousers or a complete outfit: always stylish, distinctive and designed to showcase your personality.





Stokstraat 38 • T +31(0)43 327 22 84
www.afishnamedfred.com





DONSJE

Donsje is een high-end baby- en kinderkledingmerk met een authentieke stijl en een zorgzame mentaliteit. De handgemaakte designs zijn herkenbaar door de verfijnde details en prachtige materialen, en zijn geliefd door kinderen en iedereen om hen heen.

Donsje is a high-end baby & childrenswear brand with an authentic style and caring mindset. We offer a unique wardrobe of imaginative footwear, timeless apparel and matching accessories that are loved by children and everyone around them.







Stokstraat 41 • T +31(0)43 303 06 52
www.donsje.com

MUSEUM HIGHLIGHTS



MAASTRICHT MUSEUM

Plein 1992
www.maastrichtmuseum.nl



REGIONAAL HISTORISCH CENTRUM

Sint Pieterstraat 7
www.historischcentrumlimburg.nl



MUSEUM AAN HET VRIJTHOF

Vrijthof 18
www.museumaanhetvrijthof.nl



MARRES - HOUSE FOR CONTEMPORARY CULTURE

Capucijnenstraat 98
www.marres.org



BONNEFANTEN MUSEUM

Avenue Céramique 250
www.bonnefanten.nl



NATUURHISTORISCH MUSEUM MAASTRICHT

De Bosquetplein 7
www.nhmmaastricht.nl



LA PETITE SUCETTE

Naatje en Arlette brengen met veel passie en oog voor detail La Petite Sucette tot leven. Een sprookjesachtige kinderboutique met prachtige merken voor prinsjes en prinsesjes van 0 tot 6 jaar!

With great passion and an eye for beauty, Naatje & Arlette are bringing La Petite Sucette to life. A fairytale children's boutique featuring beautiful brands for little princes and princesses aged 0 to 6!





Stokstraat 25 • T +31(0)6 8304 24 34
www.lapetitesucette.com





OSKA

OSKA is een duurzaam en kwalitatief sterk merk. Bij dit van origine Duitse label vind je innovatieve ontwerpen in natuurlijke materialen en eigen kleuren, waarbij draagcomfort een belangrijke rol speelt. Voor een echt unieke outfit, goed advies en Maastrichtse gastvrijheid ben je welkom.

OSKA is a durable and high quality brand. This originally German label features innovative designs in natural materials and private colors. We set a high value on wearing comfort. For a truly unique outfit, good advice and Maastricht hospitality you are welcome.





Maastrichter Smedenstraat 29 • T +31(0)43 808 00 20
www.oska.nl





ATELIER PERENNE

Stap binnen bij Atelier Perenne, waar ambacht en winkel samenkomen. Hier worden riemen & kleinlederwaren met de hand, op maat gemaakt, ontworpen voor het leven, mooier met de tijd.

Step into Atelier Perenne, where atelier and shop come together. Here bespoke small leather goods & belts are made by hand, designed to age gracefully, lasting for a lifetime.





Maastrichter Smedenstraat 7 • T +31(0)6 2153 32 10
www.atelierperenne.com



LE PHILIPPE

Bij Le Philippe komt u ongedwongen genieten van Franse generositeit, bereid door een vakman. Check het terras op het pleintje achteraan of geniet van een cocktail bij b'Artagnan op de etage.

At Le Philippe, you may simply experience French generosity created by a craftsman. Check out the terrace on the small plaza in the back, or enjoy a cocktail at b'Artagnan upstairs.





Havenstraat 19 • T +31(0)43 450 65 05
www.lephilippemaastricht.nl



PETIT CAFÉ MORIAAN

Midden in het hart van Maastricht, in de drukte van de binnenstad, vind je een oase van rust en gezelligheid in het kleinste café van Nederland. Wees welkom in onze knusse zaak of op ons mooie terras voor een heerlijke lunch, een gezellige borrel of een uitgebreid diner. In the heart of Maastricht, amidst the bustle of the city centre, you'll find an oasis of peace and warmth in the smallest café in the Netherlands. Join us for lunch, drinks or dinner.





Stokstraat 12 • T +31(0)43 852 00 11
www.petitcafemoriaan.nl



JEKER
KWARTIER



LE SALONARD

Overheerlijk brood van zuurdesem, kazen, charcuterie en gebak. De brownie staat bekend als beste uit de omgeving en de beroemde tosti mag je zeker niet overslaan! Het kaasassortiment komt uit diverse streken en wordt aangevuld met een mooie selectie wijnen. Van intieme private dining tot bijzondere evenementen zoals Zomerkriebels: bij Le Salonard draait alles om samen genieten, in een sfeer die u bijblijft.





Witmakersstraat 1 • T +31(0)6 5074 16 62
www.lesalonard.shop

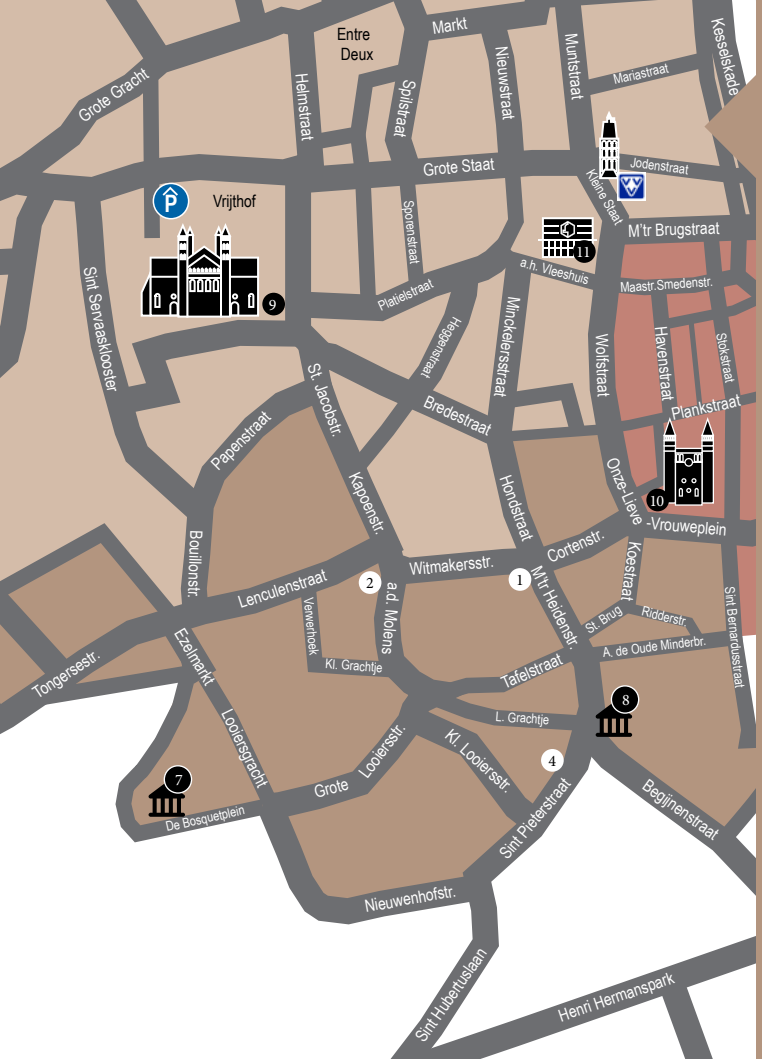

JEKERKWARTIER

1. Le Salonard 69
2. Hotel Au Quartier / Petit Bonheur 72
3. Hunnekes vaan Mestreech (not on map) 74
4. The Urban Pet Boutique 75
5. Daily Icons (not on map) 76
6. Ouzeri Omega (not on map) 77

7. Natuurhistorisch Museum Maastricht 60
8. Regionaal Historisch Centrum 60
9. Sint Servaasbasiliek
10. Onze-Lieve-Vrouwebasiliek
11. De Bijenkorf



PETIT BONHEUR

Bij Petit Bonheur geniet u van de verfijnde Franse keuken in een warme, authentieke sfeer. Onze gerechten combineren klassieke smaken met een moderne twist, geserveerd in een intieme setting.

Sluit uw culinaire avond in stijl af met een overnachting in ons charmante hotel Au Quartier, waar romantiek en gastvrijheid samenkomen voor een onvergetelijke ervaring.





Achter de Molens 2 • T +31(0)43 321 51 09
www.petitbonheur.nl

HOTEL AU QUARTIER

At Petit Bonheur, enjoy refined French cuisine within a warm and intimate atmosphere. Our dishes combine classic elegance with a modern touch. To complete your evening, retreat to our charming hotel Au Quartier, where romance and hospitality embrace you. Turning a delightful dinner into an unforgettable experience of culinary pleasure and timeless charm.





Kapoenstraat 32 • T +31(0)43 325 80 88
www.auquartier.nl



Danielle Dessart

DE HUNNEKES VAAN MESTREECH
DOGS OF MAASTRICHT

Na het succes van *Les Chiens de Saint-Tropez* brengt Danielle Dessart haar liefde voor honden én bijzondere steden naar haar eigen Maastricht. *De Hunnekes vaan Mestreech – Dogs of Maastricht* wordt een sfeervol koffietafelboek waarin honden, hun baasjes en de mooiste plekjes van de stad samenkomen.
Van het Vrijthof en het Jekerkwartier tot Wyck en de Maas: bekende en minder bekende Maastrichtenaren worden met hun hond geportretteerd tegen het decor van de stad. Met karakter, humor en natuurlijk die typische Maastrichtse charme.
Het project is nog volop in ontwikkeling. De fotografie start zodra voldoende partners zich aan het initiatief hebben verbonden. De ambitie is een bijzonder boek te creëren vóór, dóór en over Maastricht; een blijvend portret van de stad en haar honden.
Een ode aan Maastricht, op vier poten en met een flinke dosis Mestreechter geis.

Following the success of *Les Chiens de Saint-Tropez*, Danielle Dessart is bringing her love of dogs and distinctive cities home to Maastricht. De *Hunnekes vaan Mestreech – Dogs of Maastricht* is being developed as a stylish coffee-table book celebrating dogs, their owners and the unique character of the city.
From the Vrijthof and Jekerkwartier to Wyck and the river Meuse, prominent and lesser-known Maastricht locals will be portrayed with their dogs against some of the city's most characteristic settings — always highly personal, humorously and with a touch of Maastricht charm.
The project is currently in development, with photography planned once sufficient partners have joined the initiative. The ambition is to create a beautiful book made in, for and about Maastricht.
A celebration of Maastricht on four paws, with a generous touch of the Spriti of Maastricht.

Info: danielle@projectdreams.nl

74



URBAN PET BOUTIQUE

Hier kun je terecht voor de mooiste halsbanden, riemen, manden, speeltjes, reistassen en verzorgingsproducten van hoogwaardige en duurzame kwaliteit. Life is short, spoil your pets!

Here you'll find the finest collars, leashes, beds, toys, travel bags and grooming products, all made with a focus on quality and sustainability. Life is short, spoil your pets!





Sint Pieterstraat 44A • T +31(0)6 5130 16 63
www.theurbanpetboutique.nl

. daily icons

by
Simone Golob



Unieke handbeschilderde
houten paneeltjes,
mixed media

www.dailyicons.nl



OUZERI OMEGA

Ouzo in je glas, zon in je hart. Tussen heerlijke mezedes en vrolijke klanken proef je Griekenland. Ouzeri Omega waar elke avond voelt als vakantie. Kom binnen, hier is het leuk!

Ouzo in your glass, sunshine in your heart. Surrounded by delicious mezedes and joyful sounds, you'll taste Greece. Ouzeri Omega, where every evening feels like a holiday. Step inside, it's fun here!





Sint Pieterskade 6 • T +31(0)43 852 84 99
www.ouzeriomega.nl

BINNENSTAD

Foto: Eva Claus



CUBE28

Cube28 is een interieurstudio in het hartje van Maastricht. Hier staan onze ervaren stylisten zes dagen per week klaar om jou te helpen met interieuradvies dat past bij jouw stijl. Cube28 is tevens dé plek om je te laten verrassen en inspireren door een unieke, uitgesproken en humoristische collectie meubels, woonaccessoires en andere eyecatchers.





Minckelersstraat 28 • T +31(0)43 352 06 61
www.cube28.nl



BINNENSTAD

1.	Cube28	79
2.	Optiek Carl Kramp	82
3.	Maastricht Store	84
4.	Cheese & More by Henri Willig	85
5.	Stiphout Boat Trips	86
6.	Stiphout City Tours	87
7.	NZA Store	88
8.	10DAYS	90
9.	OMEGA Espace	92
10.	Schaap en Citroen Juweliers	93
11.	Max Mara Store Maastricht	94
12.	BieZoe Accessoires	95
13.	Courtens Bike Sports	96
14.	Atelier Maestricht	97
15.	Maastricht Souvenir & Cadeaux	98
16.	D'Deux	100
17.	D'Deux Petite	101
18.	KOELAP	102
19.	Meulenhoff Schoenen	104
20.	Koreman Exclusive Carpets	106
21.	Bakkerij Hermans	108
22.	Hemingway's Maastricht (not on map)	109
23.	Anne&Max	110
24.	De Brandweerkantine	112
25.	Gio's Cucina Casalinga	114
26.	Donna's Osteria	115
27.	De Comedie	116
28.	Café de Bóbbel	117
29.	Somm's (not on map)	118
30.	Bar Verde (not on map)	119

31.	Museum aan het Vrijthof	60
32.	Museum Marres	60
33.	Sint Servaasbasiliek	
34.	Onze-Lieve-Vrouwebasiliek	
35.	Stadhuis	





OPTIEK CARL KRAMP

Met een uitgesproken brillencollectie, eersteklas contactlenzen én een hoogstpersoonlijke aanpak is Optiek Carl Kramp dé plek voor de ware brillenliefhebber, al sinds 1891.

Thanks to a distinct spectacles collection, first-class contact lenses and a highly personal approach, Optiek Carl Kramp is the place for the true lover of spectacles, since 1891.





Kesselskade 64 • T +31(0)43 321 47 22
www.optiekcarlkramp.nl

Het verhaal van Maastricht verteld met producten van lokale makers

Stap binnen bij de Maastricht Store in het Dinghuis en laat je verrassen door producten met een eigen verhaal.

Kleine Staat 1
maastrichtstore.com



Maastricht store



CHEESE & MORE

BY HENRI WILLIG

In deze kaascadeauwinkel vindt u heerlijke exclusieve Hollandse kazen in diverse verrassende smaken en verschillende leeftijden, evenals gerookte kazen. Daarbij verrukkelijke bijbehorende delicatessen. Kortom een perfect adres voor bijzondere kaascadeaus.

In this cheese gift shop, you will find delicious exclusive Dutch cheeses in various surprising flavours and different ages, as well as smoked cheeses. In addition, you will find accompanying delicacies. In short, a perfect address for special Dutch cheese gifts.



Kleine Staat 21 • T +31(0)43 750 18 80
www.henriwillig.com



STIPHOUT BOAT TRIPS

Ontdek Maastricht vanaf het water: maak een rondvaart over de Maas, ervaar een sluispassage of geniet varend van een heerlijke brunch, borrel of diner.

Discover Maastricht from the water: take a sightseeing cruise on the Meuse, experience passing through a lock, or enjoy a delicious brunch, drinks, or dinner while cruising.





Maaspromenade 58 • T +31(0)43 351 53 00
www.stiphout.nl

CITY TOURS

Ontdek de charme van Maastricht vanuit de Zonnetrein! Stap aan boord en geniet van een sfeervolle rondrit langs de mooiste plekjes van deze prachtige stad.

Discover the charm of Maastricht from the Solar Train! Hop aboard and enjoy an atmospheric tour taking in the most beautiful spots of this stunning city.





Maaspromenade 58 • T +31(0)43 351 53 00
www.stiphout.nl





NZA STORE

In de NZA New Zealand Auckland Store in Maastricht vindt de moderne, avontuurlijke man kleding die perfect past bij een actieve levensstijl. De collectie is geïnspireerd op de ruige natuur en het buitenleven van Nieuw-Zeeland. Kom langs in onze stijlvolle brandstore en ervaar de combinatie van comfort, kwaliteit en karaktervolle mode met een unieke uitstraling.





Maastrichter Brugstraat 5 • T +31(0)43 720 09 35
www.nzanewzealand.com





10DAYS

Born in Amsterdam, 10DAYS has been inspiring a free-spirited way of living since 2007. Grounded in the fierce independence of our home city, we hero individuality, authenticity, and freedom in all senses. Guided by our belief that it's the simple things that bring the most joy, we champion a lifestyle built on timelessness and comfort – an attitude reflected in our designs.





Maastrichter Brugstraat 16 • T +31(0)43 850 05 65
www.10dayslifestyle.nl



OMEGA ESPACE

Discover the world of OMEGA. Schaap en Citroen Juweliers and OMEGA welcome you to the OMEGA Espace in Maastricht. Located at Maastrichter Brugstraat 33, the boutique celebrates Swiss craftsmanship, technical precision and timeless design. Explore iconic collections including Speedmaster, Seamaster, De Ville and Constellation in an elegant setting. The Espace invites you to discover OMEGA's heritage and find your perfect timepiece.



Maastrichter Brugstraat 33 • T +31(0)43 303 06 59
www.schaapcitroen.nl/brands/omega



SCHAAP EN CITROEN
JUWELIERS

Jewellery, diamonds and watches since 1888. Schaap en Citroen is a Dutch jeweller with a wide variety of jewellery and watches. It was the first retailer in the Netherlands to sell the world-famous brand Rolex. Schaap en Citroen Juweliers has beautiful boutiques throughout the Netherlands, including a state-of-the-art boutique in Maastricht. Looking for a pre-owned or vintage watch? Have a look in-store or online to find out more.



Maastrichter Brugstraat 35 • T +31(0)43 205 81 59
www.schaapcitroen.nl



MAX MARA

Bredestraat 2 • T +31(0)43 350 08 40 • 7/7 geopend



BIEZOE ACCESSOIRES

Zoewiezoe beij BieZoe!
Een winkel voor trendy sieraden en accessoires met kwaliteit voor een leuke prijs die iedere outfit compleet maakt.

Zoewiezoe beij BieZoe!
A store offering trendy jewellery and high-quality, attractively priced accessories that complete any outfit.





Wolfstraat 7 • T +31(0)43 852 16 04 • www.biezoe.com
Wycker Brugstraat 47 • T +31(0)43 852 81 46



COURTENS BIKE SPORTS

VERHUUR • VERKOOP • REPARATIES

Calvariestraat 16 • T +31(0)43 321 38 20 • www.courtensbikesports.nl



ATELIER MAESTRICHT

Atelier Maestricht is een sfeervolle heren winkel, gelegen in het hart van de stad. Een winkel die zich onderscheidt door persoonlijke aandacht en service. In een industriële omgeving vindt u de collecties van merken als;

Butcher of blue, Dstrezzed, The Good people, Blue de Genes & more.





Platielstraat 6 • T +31(0)43 311 49 32
www.ateliermaestricht.com



Een stukje Maastricht voor thuis

UNIEKE CADEAUS • DELFTS BLAUW • LOKALE SFEER



MAASTRICHT SOUVENIR

Neem een stukje Maastricht mee naar huis! Ontdek onze unieke collectie souvenirs, cadeaus en woonaccessoires met een stijlvolle knipoog naar de stad. Veel ontwerpen zijn exclusief verkrijgbaar en met liefde voor Maastricht gemaakt.

Take a piece of Maastricht home with you! Discover our unique collection of souvenirs, gifts and home accessories inspired by the city. Many designs are exclusively available in our store and created with a genuine love for Maastricht.







Platielstraat 14a • T +31(0)6 1335 16 50
Open 7 dagen per week



D'DEUX

Boutique in de gezelligste straat van hartje Maastricht. Laat u verrassen door de persoonlijke aandacht & service en door het met liefde uitgekozen wisselend aanbod van kleding, accessoires, schoenen en sieraden.

Boutique in the nicest street in the heart of Maastricht. Be surprised by the personal attention & service and by our lovingly selected varying assortment of clothing, accessories, shoes, and jewellery.





Platielstraat 10 • T +31(0)6 1814 98 90
www.ddeux.com



D'DEUX PETITE

Welkom bij D'DEUX PETITE, de boutique voor de allerkleinsten en aanstaande moeders. Ontdek kraamcadeaus, duurzame babymerken en stijlvolle zwangerschaps en postpartumkleding, zorgvuldig geselecteerd op kwaliteit en comfort. Voor de allerkleinsten vind je kleding van maat 44 t/m 92. Laat je inspireren door onze bijzondere collectie en adviseren met alle aandacht en plezier.





Sporenstraat 20 • T +31(0)6 1814 98 90
www.ddeux.com





KOELAP

Ontdek de pure schoonheid van natuur & ambacht bij KOELAP. Onze hand geselecteerde koeienhuiden en IJslandse schapenvachten brengen warmte, karakter en authenticiteit in elk interieur. Duurzaam, stijlvol en uniek – precies zoals u het wilt!

Discover the pure beauty of nature & craftsmanship at KOELAP. Our hand-selected cowhides and Icelandic sheepskins add warmth, character, and authenticity to any interior. Sustainable, stylish, and unique – just the way you like it!





Spilstraat 25 • T +31(0)6 4668 26 91
www.koelap.com



Verkrijgbaar bij - available at
Meulenhoff Schoenen

Wolfstraat 23 Maastricht
www.meulenhoffschoenen.nl



MEULENHOFF SCHOENEN

Meulenhoff Schoenen is sinds 1982 hét adres in hartje Maastricht voor herenschoenen van kwaliteit, waar passend advies en persoonlijke aandacht voor u centraal staan.

Since 1982, Meulenhoff Schoenen has been the place in the city centre of Maastricht for high quality men's shoes, with professional advice and personal service as core values.





Wolfstraat 23 • T +31(0)43 321 74 11
www.meulenhoffschoenen.nl





KOREMAN EXCLUSIVE CARPETS

Geef uw interieur karakter en klasse met een handgeknoopt vloerkleed van Koreman Maastricht. Ontdek de grootste collectie van wol en zijde, elk vloerkleed authentiek en uniek. In onze ruime showroom in hartje Maastricht vindt u volop keuze in kleuren, stijlen en formaten.

Een bezoek is de moeite waard. Ook architecten en vakhandel vinden hier inspirerende mogelijkheden.





Helmstraat 12 • T +31(0)43 321 29 26
www.koremanmaastricht.nl



BAKKERIJ HERMANS

Zakstraat 9 • T +31(0)43 321 31 17
www.bakkerijhermans.nl



HEMINGWAY'S

Welkom bij Hemingway's Maastricht, Menswear for the Big & Tall. Dé oplossing voor uw maatprobleem. Collecties: sportief, casual chic, business.

Welkom at Hemingway's Maastricht, Menswear for the Big & Tall. The solution for your size problems. Collections: sporty, casual chic, business.

For the big: XL-7XL, 27-35, 56-68, 40-56 inch
For the tall: 106-126, 32-52 inch, XLT-4XLT
openingstijden: woensdag t/m zaterdag 10 – 17 uur.





Akersteenweg 86 • T +31(0)43 321 47 27
www.hemingwaysmaastricht.nl





ANNE&MAX

Van ontbijt tot high tea geniet je bij ons van kleine geluksmomenten: specialty coffee, taart en verse ontbijt- en lunchgerechten met veel biologische ingrediënten en plantaardige opties. Een huiskamer om te werken of ontspannen, met een speelhoek voor de kleintjes.

From breakfast to high tea, enjoy life's little pleasures with us: specialty coffee, cake, and freshly prepared breakfast and lunch dishes with plenty of organic ingredients and plant based options. A home from home to work or unwind, with a play corner for the little ones.





Markt 27 • T +31(0)43 303 01 58
www.annemax.nl



BRANDWEERKANTINE

Voor zowel de lunchkaart als de steeds wisselende avondkaart maken we zoveel mogelijk gebruik van seizoen- en streekproducten. Stap binnen in de gezelligste huiskamer van Maastricht voor ontbijt, lunch, een borrel of diner.

For both our lunch menu and our ever changing dinner menu, we use seasonal and locally sourced ingredients whenever possible. Step inside Maastricht's cosiest living room for breakfast, lunch, drinks or dinner.





Capucijnenstraat 21 • T +31(0)43 852 22 29
www.brandweerkantine.nl

GIO'S CUCINA CASALINGA

Vrijthof 29a • T +31(0)43 325 62 75



DONNA'S OSTERIA

Bij Donna's krijg je de authentieke Italiaanse gerechten van een osteria met de beste lokale ingrediënten, heerlijk koele drankjes, wijn in een karaf direct geserveerd vanuit ons bar raam.

At Donna's, you get authentic Italian dishes from an osteria with the best local ingredients, cold drinks, and wine in carafe served straight from our bar window.





Onze-Lieve-Vrouweplein 2 • T +31(0)43 205 71 66
www.donnasosteria.nl



DE COMEDIE

Bistro De Comedie is een smaakvolle zaak met veel warmte, waar jong en oud elkaar ontmoeten en genieten van de aantrekkelijke drankjes en gerechten voor ieder moment van de dag.

Bistro De Comedie is a tasteful, welcoming restaurant, where young and old get together and enjoy the appealing food and drinks at any time of the day.





Onze-Lieve-Vrouweplein 30b • T +31(0)43 325 93 29
www.decomedie.nl



CAFÉ DE BÓBBEL

Café de Bóbbel is een van de bekendste cafés van Maastricht. Hier kunt u terecht voor een heerlijke lunch of diner, aan een tafeltje of aan de sfeervolle bar.

Café de Bóbbel is one of the most famous pubs in Maastricht. Drop in for a delicious lunch or dinner, at a table or at the bar.





Wolfstraat 32 • T +31(0)43 321 74 13
www.debobbel.nl

wijnkoperij
SOMM'S
maastricht
WIJNWINKEL-WIJNPROEVERIJEN-GROOTHANDEL
GLACISWEG 30E - INFO@WIJNKOPERIJSOMMS.NL - WWW.SOMMS.NL



BAR VERDE

Bar Verde is een eigentijds restaurant aan de Lage Kanaaldijk in Maastricht, waar een volledig plantaardige keuken centraal staat. De kaart bestaat uit toegankelijke, smaakvolle gerechten met invloeden uit verschillende keukens. Van lunch en diner tot desserts en drinks: alles wordt met aandacht samengesteld en geserveerd in een ontspannen, sfeervolle setting. Bar Verde is een plek voor iedereen die graag goed eet, nieuwe smaken ontdekt en de tijd neemt om samen te genieten.





Lage Kanaaldijk 54 • T +31(0)43 327 20 47
www.barverde.nl

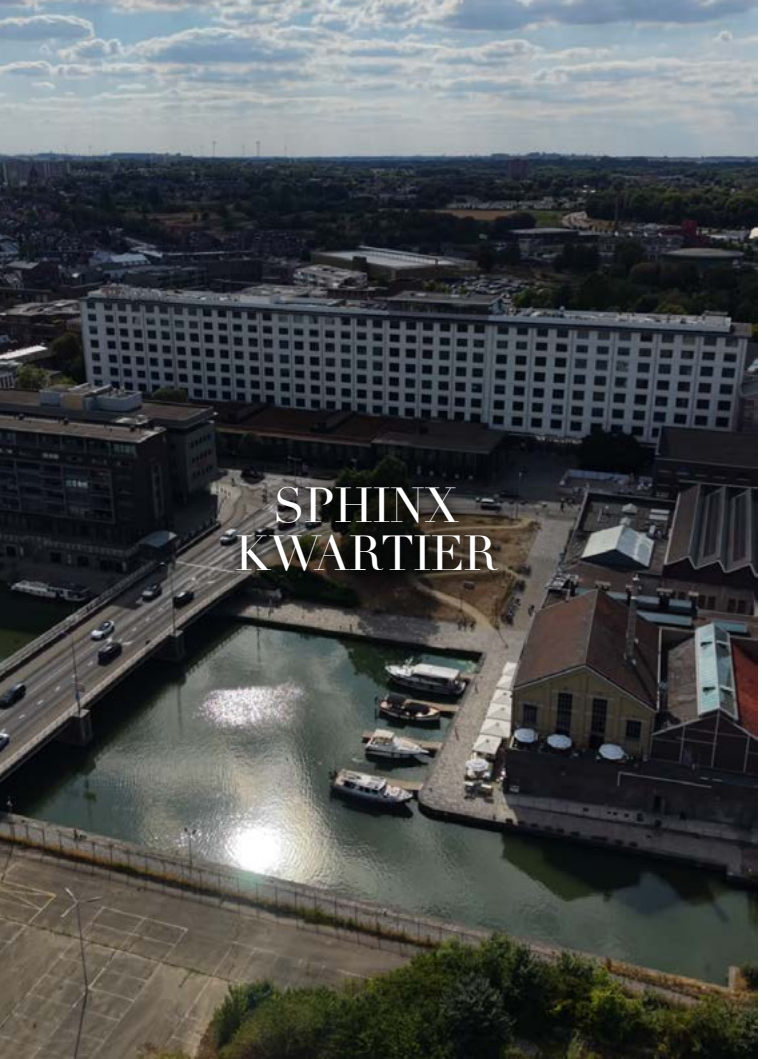

HISTORY WITH A MODERN TWIST

Het Sphinxkwartier is een levendige en creatieve wijk in Maastricht, waar historie en vernieuwing samenkomen.

De oude industriële gebouwen geven het gebied een unieke sfeer. Het is een leuke plek om te wandelen, te ontdekken en te genieten van de combinatie van geschiedenis en moderne cultuur.

Rondom het gezellige Bassin (binnenhaven) vind je leuke cafés, restaurants en terrassen aan het water.

Het Sphinxkwartier is daardoor een verrassende en veelzijdige plek vol karakter, creativiteit en leuke hotspots.

The Sphinx Quarter is a vibrant and creative district in Maastricht, where history and innovation come together.

Its former industrial buildings give the area a unique atmosphere. It's a great place to stroll around, explore and enjoy the mix of history and modern culture.

Around the lively Bassin, Maastricht's historic inner harbour, you'll find inviting cafés, restaurants and waterside terraces.

This makes the Sphinx Quarter a surprising and diverse part of the city, full of character, creativity and great hotspots.



Foto: Eva Claus



LUMIÈRE MAASTRICHT

In het Sphinxkwartier ligt filmhuis Lumière, gevestigd in een gerestaureerde elektriciteitscentrale. Kijk hier een goede film en geniet na in het sfeervolle Grand Café, met zonnig terras aan het water.

In the Sphinxkwartier, you'll find Lumière, a cinema housed in a beautifully restored power station. Watch a great film and unwind afterwards in the cosy Grand Café, with its sunny waterside terrace.





Bassin 88 • T +31(0)43 321 40 80
www.lumiere.nl



HET GROENE HART

Geen haast, geen drukte, slechts het ritme van de natuur. Een huisje met een ziel, waar rust, comfort en romantiek samenkomen. Ontvang een warm welkom en creëer herinneringen om te koesteren.

No rush, no crowds, just the rhythm of nature. A cottage with a soul, where peace, comfort, and romance come together. Receive a warm welcome and create memories to cherish.





Bampstraat 7 • Lanaken (B) • T +31(0)6 5161 81 00
www.airbnb.nl



HOTEL ANNAMAES

In een voormalige pastorij in Lanaken, combineert Boutique Hotel Annamaes historische charme met eigentijdse elegantie. Omgeven door water, natuurlijke materialen en persoonlijke aandacht: een plek waar je je vanzelf thuis voelt.

Set in a former rectory along the Meuse in Lanaken, Boutique Hotel Annamaes blends historic charm with contemporary elegance. A warm, refined place where thoughtful hospitality makes you feel at home.



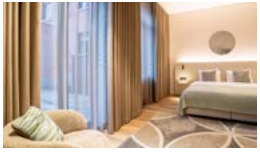

Brugstraat 71 • Lanaken (B) • T +32(0)89 22 30 09
www.annamaeshotel.be

RESTAURANT FLOW

Van een zonnige middag op het terras tot een uitgebreid diner in de oranjerie: FLOW beweegt mee met het moment. Met het Maaslandschap als decor en een creatieve keuken is er altijd een reden om aan te schuiven. Of je nu komt voor een feestelijk familiemoment, korte lunch of romantische date: we maken elk moment speciaal, met een oprechte glimlach.

Flow brings together creative cuisine and romantic scenery for every moment worth sharing.





Brugstraat 71 • Lanaken (B) • T +32(0)89 22 30 09
www.flowrestaurant.be

EVENEMENTEN / EVENTS

Onder voorbehoud van wijzigingen. Kijk voor een compleet overzicht van activiteiten van dag tot dag op www.bezoekmaastricht.nl/uitagenda

Januari	1-10	Circus Renz International
	10	Oetrope Prins Carnaval
	14-17	Interclassics
Februari	6-10	CARNAVAL
	28	Zweit veur Leid 2027
Maart	11-19	TEFAF
	12-14	Maastricht Antiquarian Book & Print Fair
	14	Heuvelland Marathon Walk & Run
	26	Goede Vrijdag
	28-29	1e en 2e paasdag
April	9	Museumnacht
	17-18	Amstel Gold Race
	26-27	Koningsweekend
	27	Vrijmarkt Koningsdag
Mei	6	Hemelvaartsdag
	7-16	Sint Servaaskermis
	16	Stadsprocessie St. Servaas
	16-17	1e en 2e pinksterdag
	21-23	Long Course Weekend Netherlands
	27-30	Festival TREK
Juni	4	Ridderronde Maastricht
	4-6	South of Heaven
	4-6	Festival d'Artagnan
	5-6	Maastrichts Mooiste
	13	Festival JekerKlassiek
	17	Bassinario 2027
	18-20	Pinkpop
	19	Route du Soleil
	20	Jekerjazz-Artlive
	24-26	Bierfestival
	25	Pétanque de Maastricht
Juli	1-18	André Rieu op het Vrijthof
	9-11	Sphinx Weekend
	23-25	Kadefeesten
	24-25	Complex Festival
Augustus	6-17	Lumiére Open Air Film Festival
	15	Maria-Hemelvaart
	23-27	Inkom Maastricht
	26-29	Preuvenemint
September	5	Sint PietersBear Trail
	12	Wyck Vintage Fashion Market
	17-19	Musica Sacra
	19	Danse oppe Vriethof
	30-7(10)	Nederlandse Dansdagen
Oktober	8-10	Jekerjazz Maastricht Festival
November	1	Allerheiligen
	11	Wapenstilstandsdag
	13	Intocht Sinterklaas
	27-28(12)	Magisch Maastricht Vrijthof
December	1-31	Kerstmarkt Kesselskade
	6	Uittocht Sinterklaas
	18-31	Circus Renz International
	25-26	1e en 2e kerstdag

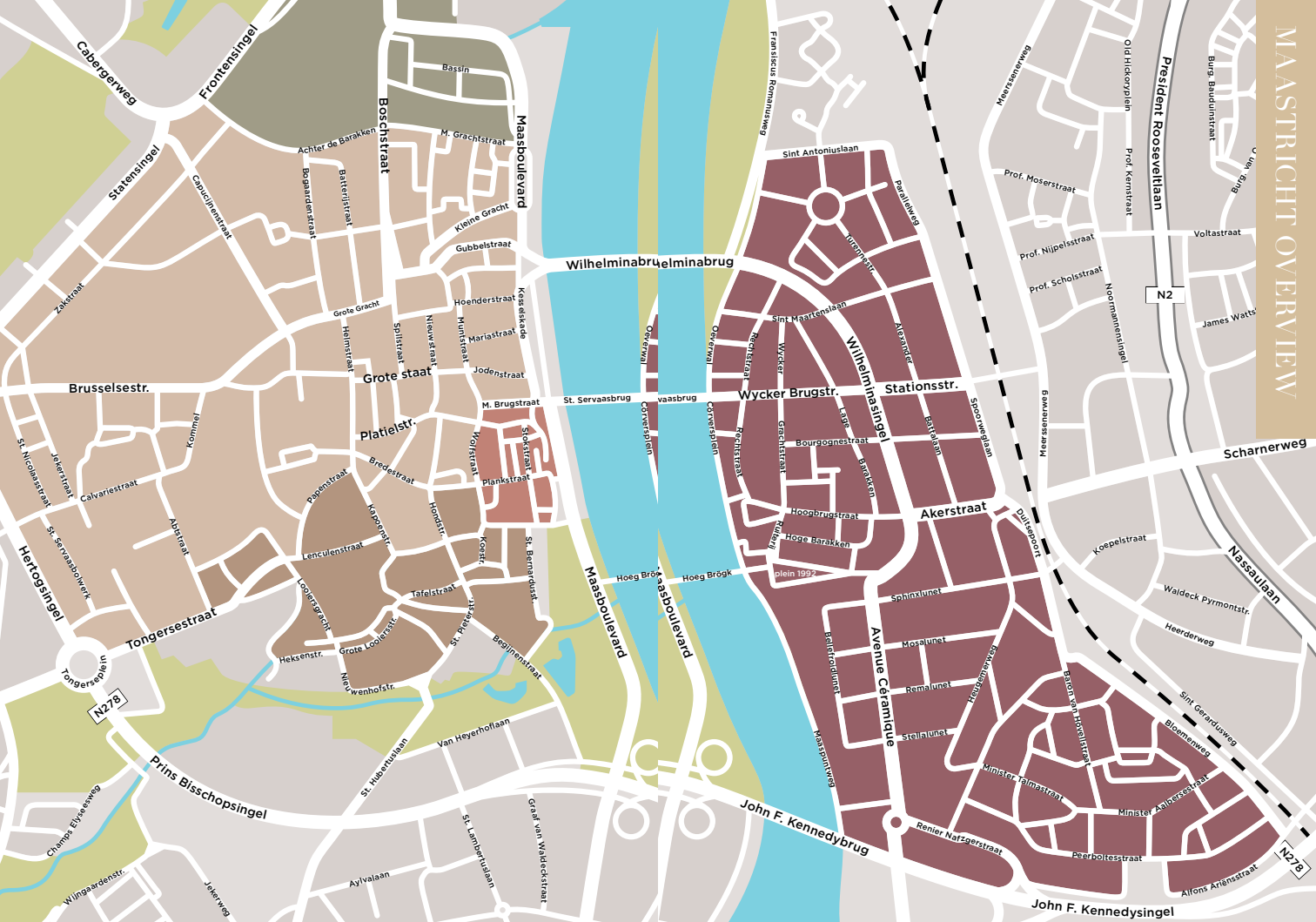
MAASTRICHT OVERVIEW
Cabergerweg
Frontensingel
Statensingel
Boschstraat
Maasboulevard
Bassin
Achter de Barakken
M. Grachtstraat
Bogaardenstraat
Batterijstraat
Capucijnenstraat
Kleine Gracht
Gubbelstraat
Wilhelminabrug
Zakstraat
Grote Gracht
Hoenderstraat
Kesseleskade
Helmstraat
Splitstraat
Nieuwstraat
Muntstraat
Mariastraat
Jodenstraat
Brusselsestr.
Grote staat
M. Brugstraat
St. Servaasbrug
Platielstr.
Kommel
Jekerstraat
St. Nicolaasstraat
Calvariestraat
Bredestraat
Pappenstraat
Kapoenstr.
Honthstr.
Kokstraat
Plankstraat
Hertogsingel
Abtstraat
St. Servaasbolwerk
Lenculenstraat
Looierstraat
Looierstr.
Tafelstraat
Koestr.
St. Bernardusstr.
Tongersestraat
Heksenstr.
Grote Looierstr.
St. Pieterstr.
Begijnenstraat
Tongersepleinen
N278
Nieuwenhofstr.
Van Heyenhoflaan
Prins Bisschopsingel
St. Hubertuslaan
Champs Elyseeweg
Wingaardenstr.
Jekerweg
Aylvalaan
St. Lambertuslaan
Graaf van Waldeckstraat
Oeverpl.
Oeverpl.
Corversplein
Corversplein
Rechtstraat
Wycker
Wycker Brugstr.
Sint Maartenslaan
Alexander
Wilhelminasingel
Stationsstr.
Spoorweglaan
Eiffelpark
Bourgognestraat
Grachtstraat
Bruggen
Brugplein
Hoogbrugstraat
Hoge Barakken
Akerstraat
Duitsepoort
Hoeg Brögk
Hoeg Brögk
Maasboulevard
Maasboulevard
plein 1992
Sphinxlunet
Mosalunet
Remalunet
Stellalunet
Massputweg
Hoogbrugstraat
Avenue Céramique
Renier Coulunet
Franciscus Romanusweg
Sint Antoniuslaan
Parallelweg
Jan Evenstr.
Meersenerweg
Old Hickorypleln
Prof. Moserstraat
Prof. Kernstraat
Burg. Baudouinstraat
President Rooseveltlaan
Prof. Nijpelsstraat
Voltastraat
Prof. Scholsstraat
Noormannensingel
N2
James Watts
Meersenerweg
Scharnerweg
Koepelstraat
Nassaulaan
Waldeck Pyrmontstr.
Heerderweg
Sint Gerardusweg
Bloemenweg
Baron van Horcklstraat
Minister Palmastraat
Minister Aalbersestraat
Renier Natzgerstraat
Peerboltesstraat
Alfons Ariënsstraat
N278
John F. Kennedybrug
John F. Kennedysingel


LEON MARTENS
Fine Jewellery and Watches
JEWELLERY o.a. Leon Martens • Pomellato • Chopard
WATCHES o.a. Rolex • Patek Philippe • Hublot • Omega
Stationsstraat 39-41 Maastricht • T. +31 (0)43 325 63 63 • www.leonmartens.com